

Onderzoek

Lactose intolerantietest

Een lactose-tolerantie onderzoek is een laboratoriumonderzoek waarbij we uit wangslimvlies kunnen bepalen of u lactose kunt verdragen.

Lactose is een suiker dat in melk en melkproducten voorkomt. Voor dit onderzoek neemt u zelf wangslim af.

Hoe verloopt het onderzoek?

Hier vindt u alle belangrijke informatie over uw onderzoek.

Vorbereiding

Hoe bereidt u zich voor?

Heeft u een uur voor het afnemen van het wangslimvlies nog iets gegeten of gedronken? Dan spoelt u van tevoren goed uw mond met water.

Het onderzoek

Hoe verloopt het onderzoek?

Waar meldt u zich?

De afname van wangslimvlies kan alléén gebeuren op de locaties van het JBZ in 's-Hertogenbosch, Boxtel, Drunen, Rosmalen en Zaltbommel Gamerschestraat. Of bij de prikpost aan de Sint Teunislaan in 's-Hertogenbosch. Het wangslimvlies moet u na afname binnen 24 uur inleveren.

Hoe verzamelt u het wangslimvlies?

Op de polikliniek Bloedafname ontvangt u 1 swabverpakking en 1 sticker met uw gegevens.



Open de swab verpakking aan de zijde waar van het stompe uiteinde, dus niet bij de kartelrand. Hier zitten 2 lipjes waardoor u de verpakking gemakkelijk kunt openen.



Neem de swab uit de verpakking bij het stompe uiteinde. Zorg ervoor dat u de swab bij de kartelrand niet met de handen aanraakt.

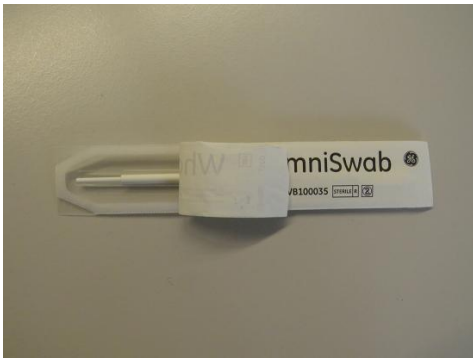

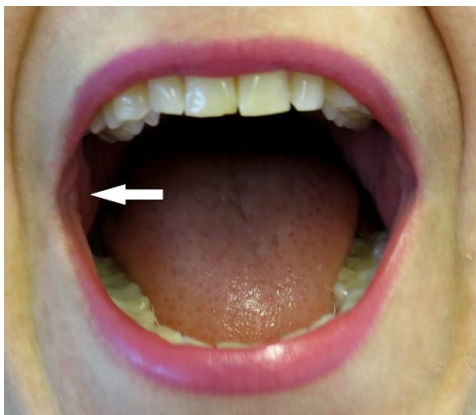

Plaats de swab met de kartelrand in de mond. Houd het uiteinde goed vast en schraap 5 tot 6 keer stevig langs de binnenkant van de wang.

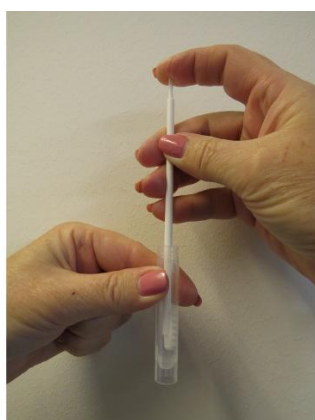

Na het afnemen van het wangslimvlies moet de kartelrand zo schoon mogelijk bewaard worden. U stopt de swab met kartelrand in het bijgeleverde busje. Daarna duwt u stevig tegen de bovenkant van het stokje van de swab. De kartelrand valt van het stokje en blijft in het busje achter.



Daarna schroeft u de dop er stevig op.



Als laatste plakt u de meegekregen sticker in de lengterichting op het buisje.

Na het onderzoek

Wat gebeurt er na het onderzoek?

Lever de swab met de sticker erop direct in. U kunt deze in één van de witte kastjes aan de wand tegenover de bloedprikcabines leggen. U kunt het ook afgeven aan een medewerker van de polikliniek Bloedafname.

Uitslag

Wanneer krijgt u de uitslag?

De arts die het onderzoek heeft aangevraagd, krijgt de uitslag toegestuurd. Uw arts bespreekt met u de uitslag tijdens uw volgend bezoek.

Privacy Klinische Chemie en Hematologie

Uw persoons- en uitslaggegevens worden geregistreerd in het laboratorium informatie systeem. Hierop is een privacyreglement van toepassing dat voldoet aan wettelijke eisen. Laboratoriumgegevens geven we alleen door aan de aanvragend arts. Soms wisselen huisarts en specialisten in uw belang uw laboratoriumuitslagen uit. Als u niet wilt dat dit gebeurt kunt u dit kenbaar maken aan het laboratorium. Uw urine kan ook voor andere doelen worden gebruikt. Dit noemen we 'nader gebruik lichaamsmateriaal'. Het ziekenhuis onderzoekt bloed en ander lichaamsmateriaal om de kwaliteit te testen, voor medisch wetenschappelijk onderzoek en scholing. Het is dan niet meer bekend van wie het lichaamsmateriaal afkomstig is. Als u bezwaar heeft tegen het nader gebruik van lichaamsmateriaal, dan kunt u dit aangeven aan de medewerkers van het laboratorium.

Kwaliteitskeurmerk Klinische Chemie en Hematologie

Het laboratorium Klinische Chemie en Hematologie van het Jeroen Bosch Ziekenhuis is geaccrediteerd volgens de NEN-EN-ISO15189:2012. Dit is een internationale norm voor medische laboratoria die aangeeft dat de laboratoriumdiagnostiek van goede kwaliteit is, professioneel wordt uitgevoerd en aantoonbaar gericht is op continue verbetering.

Vragen

Heeft u nog vragen?

Dan kunt u bellen naar het Laboratorium voor Klinische Chemie en Hematologie: telefoonnummer: (073) 553 27 64.

Praktische tips

Bekijk uw zorgverzekering

Controleer zelf vóór een afspraak in het JBZ of uw zorg wordt vergoed:

- Bekijk hier (<https://www.jeroenboschziekenhuis.nl/tarieven>) met welke zorgverzekeraars het JBZ een contract heeft.
- Het hangt ook af van uw polis of uw zorgverzekeraar alle zorg volledig vergoedt.
- Onze zorg valt voor volwassenen onder het wettelijk eigen risico. Dit betekent dat u ieder jaar eerst een bedrag zelf moet betalen, voordat uw zorgverzekeraar kosten gaat vergoeden.

MijnJBZ

Via MijnJBZ (<https://www.jeroenboschziekenhuis.nl/mijnjbz>) kunt u zelf een deel van uw persoonlijke en medische gegevens inzien die in het JBZ over u bekend zijn. Zie ook: Wat kan ik in MijnJBZ zien?

(<https://www.jeroenboschziekenhuis.nl/mijnjbz/wat-kan-ik-in-mijnjbz-zien>)

Gegevens delen

Wilt u dat zorgverleners buiten het Jeroen Bosch Ziekenhuis uw medische gegevens kunnen inzien? Dan moet u het JBZ toestemming geven (<https://www.jeroenboschziekenhuis.nl/gegevens-delen>) om uw gegevens beschikbaar te stellen.

Code LAB-028